

Zeichenerklärung:

Planung Westtangente Freising:

- geplante Straße (Asphalt) = WT 1 opt. 2
- geplante Geh- und Radwege (Asphalt)
- geplante Wirtschaftswege (wasserdurchlässig)
- Bankett / Grünfläche
- Danmböschung
- Einschnittböschung
- Graben / Mulde
- bestehende Gewässer
- Hauptvarianten der Westtangente

Leitungen:

- 110 kV-Freileitung
- Schutzzone der Freileitung

Grenzen:

- Flurstücksgrenzen
- Gemarkungsgrenze

Verkehrsweg:

- Autobahn
- Bundesstraße
- Staatsstraße
- Kreisstraße
- Eisenbahn / S-Bahn

Schutzgebiete / Bepflanzung:

- FFH - Gebiet
- bestehende Waldgebiete
- Landschaftsschutzgebiet
- Biotop
- Naturdenkmal
- Naturschutzgebiet
- bestehendes Wasserschutzgebiet
- Vogelschutzgebiet

Flächennutzung / Bebauung:

- Wohngebiet
- Sondergebiet
- Sondergebiet
- Mischgebiet
- Gewerbegebiet

2. Tektur vom 03.04.2008

ÄNDERUNG	DATUM	NECK	NAM

Projektgemeinschaft EDR-Sehloff-Schober

- Ingenieurbüro EDR GmbH
Dilwichterstraße 5 · 80686 München
Tel. (089) 547112-0 · Fax (089) 547112-50
- Ingenieurbüro Sehloff GmbH
Industriestraße 10 · 84137 Vilsbiburg
Tel. (08741) 9604-0 · Fax (08741) 9604-99
- Dr. H. M. Schober · Büro für Landschaftsarchitektur
Obere Hauptstraße 45 · 85354 Freising
Tel. (08161) 3001 · Fax (08161) 944-33

STADT FREISING		Umschlag Nr. T2-3
Westtangente Freising		Blatt Nr. T2-3 / 1
PLANFESTSTELLUNG		
Neubau der FS 44 neu - Westtangente Freising		Übersichtslageplan
Verbindung St 2084 - B 11		Baukm 0-020 - 3-580
als Kreisstraße in Sonderbaulast der Stadt Freising		Maßstab: 1 : 5000
Aufgestellt: Freising am 03.04.2008 <i>Dieter Thammmer</i> Stadt Freising, Oberbürgermeister Dieter Thammmer	Unterschrift: <i>Selbst</i> Entwurfverfasser	

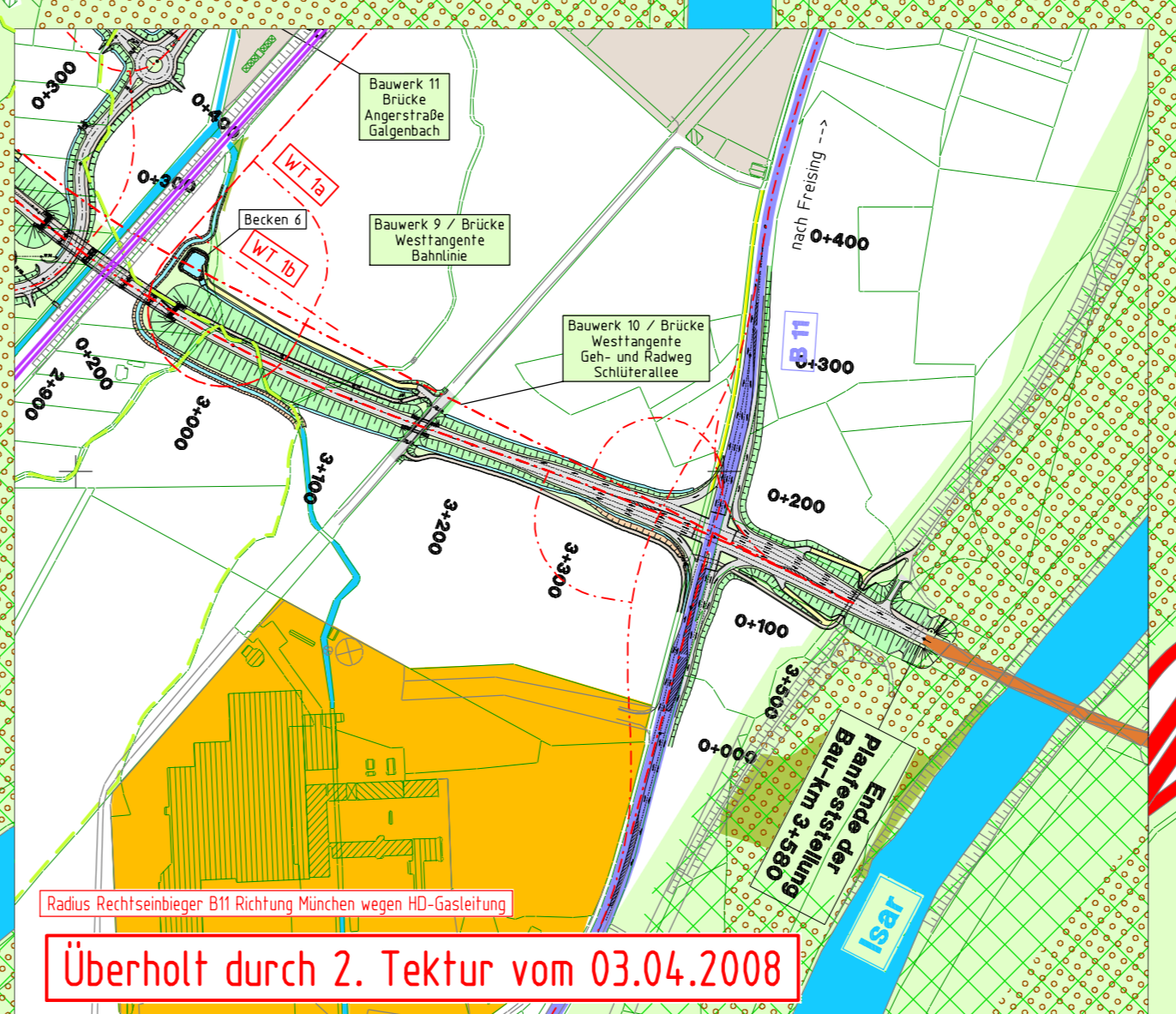

Überholt durch 2. Tektur vom 03.04.2008